TALES OF LOVE AND CONSEQUENCES

CAMILLE FOURCADE

TRADUÇÃO

KAISS

EDIÇÃO

RIZA

DIAGRAMAÇÃO

RIZA

REVISÃO

LOU SANTIAGO

ICHIRIN NO HANA YURI

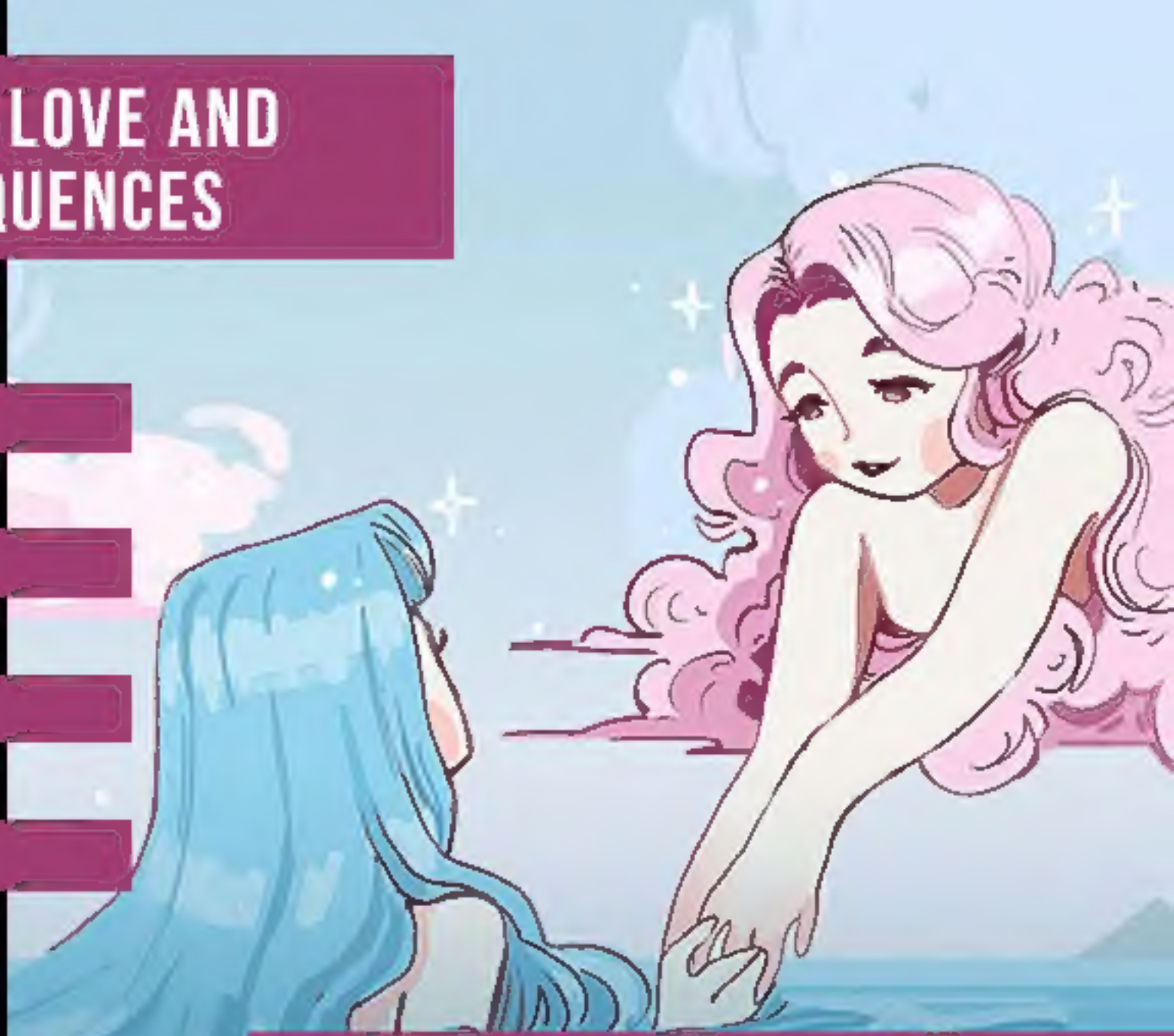

PROIBIDO A REPOSTAGEM
LEIA NO SITE DA SCAN

ICHIRINNOHANAYURISCAN.COM
FB.COM/ICHIRINNOHANAYURI

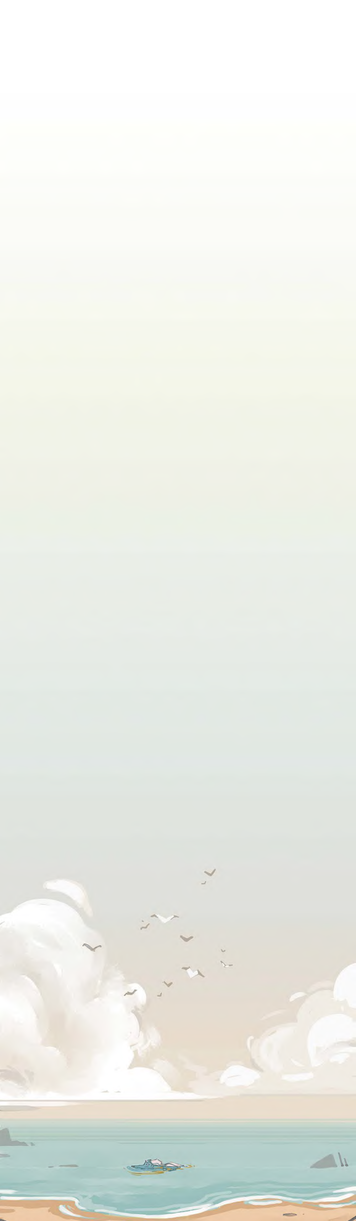

ESTÁ TUDO ACABADO PARA VOCÊ!

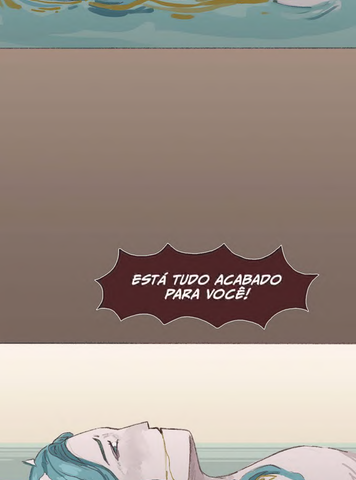

NÃO HÁ NADA QUE POSSA FAZER PARA NOS IMPEDIR!

TEMOS TODO O PODER!

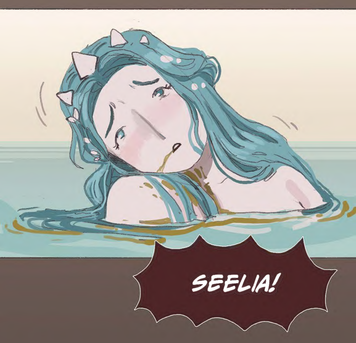

SEELIA!

SEELIA...!

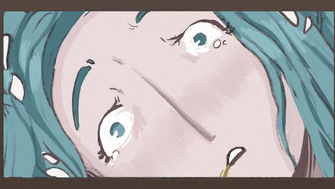

HÄ?

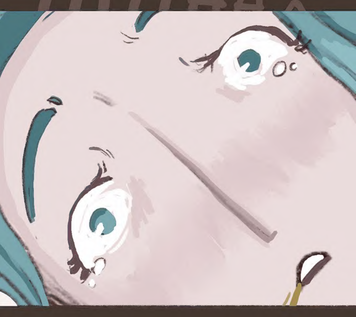

O QUE ESTÁ ACONTECENDO?

AAAAH

BAM!

Tales of Love and Consequences

Episode 24

ROSIE!

KOF!
KOF!

SEELIA!
VOCÊ ESTÁ BEM?
KOF!
KOF!

...BEN?

P-POR QUE VOCÊ

NÃO FUGIU...?

ACHO QUE MEUS INSTINTOS ME ALERTARAM.

UMA BOA ESCOLHA NO FIM, CERTO?

MAS ERA UM RISCO ENORME!

EU SEI. MAS ACREDITE EM MIM...

EU NUNCA VOU ME ARREPENDER DISSO, NÃO IMPORTA O-

SEELIA!

VOCÊ ESTÁ BEM? VOCÊ SE MACHUCOU?

RÁPIDO! NÃO PODEMOS FICAR AQUI!

AH... EU TAMBÉM!

MAS PODEMOS DEIXAR AS APRESENTAÇÕES PARA DEPOIS? SEELIA PRECISA DA NOSSA AJUDA AGORA!

AH! CERTO! DESCULPE!

AGUENTE FIRME, SEELIA!

ROSIE...

MINHA ROSIE...

VOCÊ VAI FICAR BEM. FOI SÓ UMA PANCADA FORTE.

SOMOS MAIS FORTES QUE ISSO, CERTO?

ASH, EU...

ME DESCULPE POR TER FALHADO.

CLARO QUE VOU FICAR MELHOR.

POR VOCÊ...

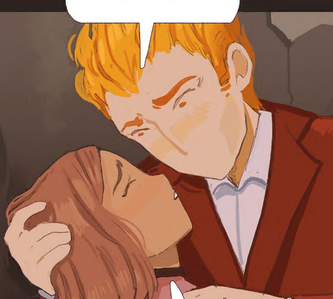

...EU FAÇO QUALQUER COISA.

EU TE AMO MUITO.

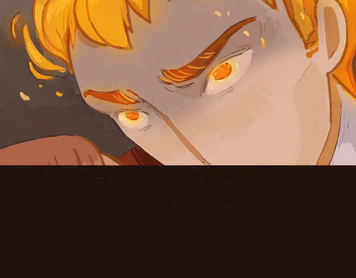

VAMOS, SEELIA!
AGUENTE FIRME!

AH!

CUIDADO!
PAF!!
VRROOUF!!!
AAAH!!!
BEN!
WHAM!
AAAH!!!
PAF!!
PAF!!

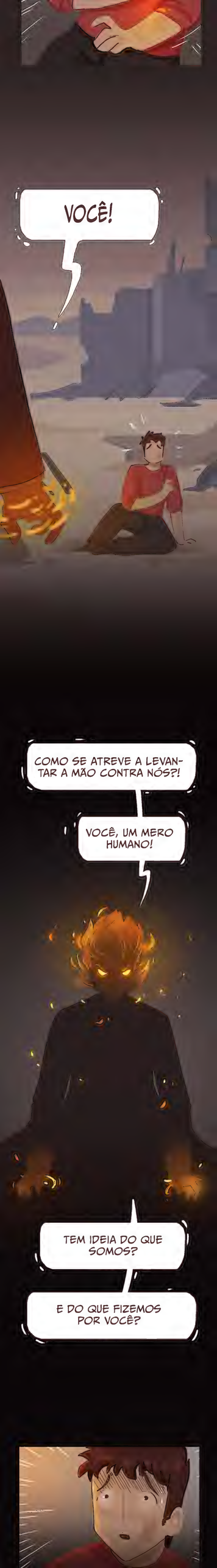
VOCÊ!
COMO SE ATREVE A LEVANTAR A MÃO CONTRA NÓS?!
VOCÊ, UM MERO HUMANO!
TEM IDEIA DO QUE SOMOS?
E DO QUE FIZEMOS POR VOCÊ?

SEU SUJO E INGRATO...

AI, MINHA CABEÇA...!

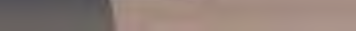

HÃ?!

NÃO! O BEN NÃO!

TENHO QUE SALVÁ-LO!

SEELIA! ESPERA!

O QUE ESTÁ ACONTECENDO?!

EU... ESTOU SEM ENERGIA!

MEUS PODERES NÃO ESTÃO FUNCIONANDO!

NÃO! DE NOVO...

...IREI FALHAR EM SALVAR-

SEELIA!

SEELIA...

ME DEIXE TE AJUDAR.

EU DESCOBRI UMA COISA NESSES DIAS.

NÓS, GUARDIÕES DO CÉU, DO OCEANO...

DA TERRA...

FOGO...

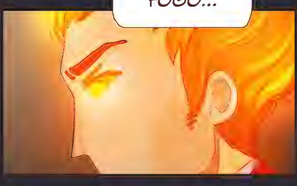

NÃO FOMOS FEITOS PARA SER INDEPENDENTES UM DO OUTRO.

ACREDITO QUE NOSSO AMOR TEM UM PROPÓSITO.

JUNTAS, PODEMOS SER MUITO MAIS FORTES DO QUE ELES.

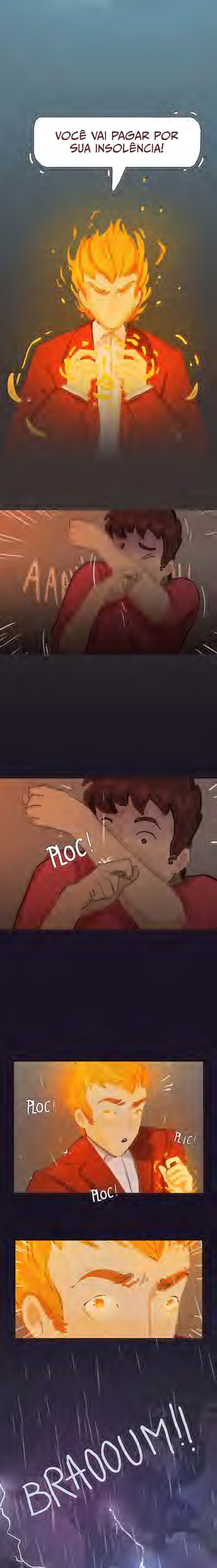
VOCÊ VAI PAGAR POR SUA INSOLÊNCIA!
PLOC!
PLOC!
PLIC!
PLOC!
BRAOOUM!!

ESSA TEMPESTADE...
É -
KRRRRR!!
BRAOUM!!

AAAH!
ROSIE!
ESTOU AQUI!
NÃO SE PREOCUPE...
KRRRRRRR
CRAC!
SLAK!
RR!!
TUDO VAI FICAR BEM...
CRAC!

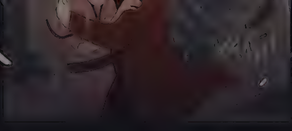

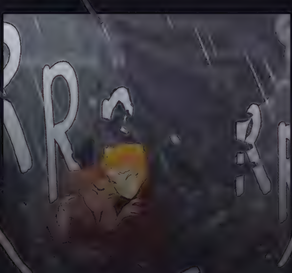

MÃE...

MÃE...

SIM, EU SEI. O HUMANO QUE TE SALVOU...

SE NÃO TIVESSE VISTO COM MEUS PRÓPRIOS OLHOS NÃO TERIA ACREDITADO NISSO.

PARECE QUE VOCÊ E A CLOUDIE ESTAVAM CERTAS.

SEELIA, EU ESPERO QUE VOCÊS POSSAM NOS PERDOAR.
VOCÊ...
VOCÊ VAI SER UMA RAINHA EXCELENTE.
ENTÃO... BEN, CERTO?
É UM PRAZER TE CONHECER TAMBÉM.

AH SIM! CERTO!
HA HAHA!
HUM, BEM... ÓTIMO!

...

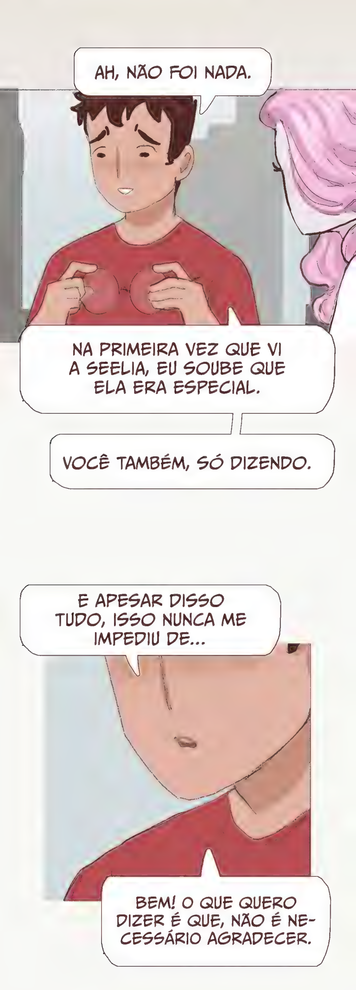
EU... EU QUERIA TE AGRADECER POR TUDO O QUE FEZ PELA SEELIA.
POR NÓS DUAS. PARA QUE PUDÉSSEMOS FICAR JUNTAS NOVAMENTE.

AH, NÃO FOI NADA.
NA PRIMEIRA VEZ QUE VI A SEELIA, EU SOUBE QUE ELA ERA ESPECIAL.
VOCÊ TAMBÉM, SÓ DIZENDO.

E APESAR DISSO TUDO, ISSO NUNCA ME IMPEDIU DE...

BEM! O QUE QUERO DIZER É QUE, NÃO É NECESSÁRIO AGRADECER.

...

ELA TAMBÉM GOSTA MUITO DE VOCÊ, SABE?

É... EU SEI...

MAS PERTENCEMOS A MUNDOS DIFERENTES.

SIM...

... MESMO QUE ESSES MUNDOS TENHAM COLIDIDO HOJE.

O QUE ACONTECEU FOI HORRÍVEL PARA NÓS... E PARA ELA TAMBÉM.

REALMENTE NÃO HÁ NADA QUE POSSAMOS FAZER?

ACHO QUE A ÚNICA COISA QUE PODEMOS FAZER...

É NOS ESFORÇARMOS PARA GARANTIR QUE NENHUMA TRAGÉDIA DESSAS OCORRA NOVAMENTE.

TALVEZ FINALMENTE CHEGOU O DIA DE HUMANOS E GUARDIÕES DA NATUREZA...

...OLHAREM PARA UM FUTURO EM QUE POSSAM VIVER JUNTOS E EM HARMONIA.

Tales of Love and Consequences

Epilogue

BOA NOITE SENHORAS E SENHORES.

FAZ 10 DIAS DESDE O TSUNAMI QUE ATINGIU A COSTA OESTE DOS ESTADOS UNIDOS. COM CENTENAS DE MORTES CONTADAS E NÃO CONFIRMADAS.

ENTRE ELAS, ESTÁ O FAMOSO TITÃ DAS INDÚSTRIAS FREDERICO ASH E A SUA ASSISTENTE ROSIE MARCH.

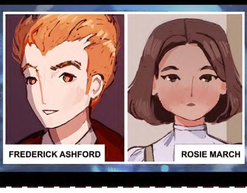

AUTORIDADES LOCAIS AINDA ESTÃO ATIVAMENTE PROCURANDO POR SOBREVIVENTES DA TRAGÉDIA.

APESAR DO FATO DO DESASTRE PERMANECER DESCONHECIDO PARA OS CIENTISTAS...

...MUITOS DIZEM TER SIDO UMA CONSEQUÊNCIA DA POLUIÇÃO E DANO AOS OCEANOS.

"VISUALIZAR"

BEEP!

ESTÁ LIGADO? ESTAMOS GRAVANDO?

SIM! PODE PROSSEGUIR!

AHEM!

OLÁ, BEN! ESPERO QUE ESTEJA BEM. TEM SIDO COMPLICADO ESSES ÚLTIMOS DIAS!

CLOUDIE FICOU COM O CELULAR, ENTÃO ACHEI QUE PODERIA USAR PARA TE MANDAR MENSAGENS.

GOSTARIA DE TE AGRADECER NOVAMENTE POR TODA A SUA GENTILEZA E BENEVOLÊNCIA.

OBRIGADA POR ME MOSTRAR QUE PODEMOS FAZER ISSO JUNTOS: HUMANOS E GUARDIÕES.

QUERO QUE ISSO SEJA O COMEÇO DE UMA NOVA ERA PARA NOSSOS DOIS MUNDOS.

BEN, VOCÊ NOS AJUDARIA...

...A FAZER UM NOVO COMEÇO?

Fim

Chegamos ao fim! Eu sinceramente espero que vocês tenham gostado das aventuras de Seelia, Cloudie, Ben e de todos os outros personagens!

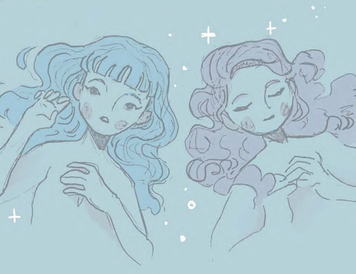

Obrigada por ter lido até aqui! E obrigada a todos que deram suporte e me ajudaram durante a construção deste projeto! ♥

Mas espero voltar em breve- Tenho muitas outras histórias para contar!

Writer & artist:
Camille Fourcade

Editor: Eloi Morterol
Translation: Edward Gauvin
Published by: WEBTOON FACTORY & EUROPE COMICS

LudmilaCeraFace